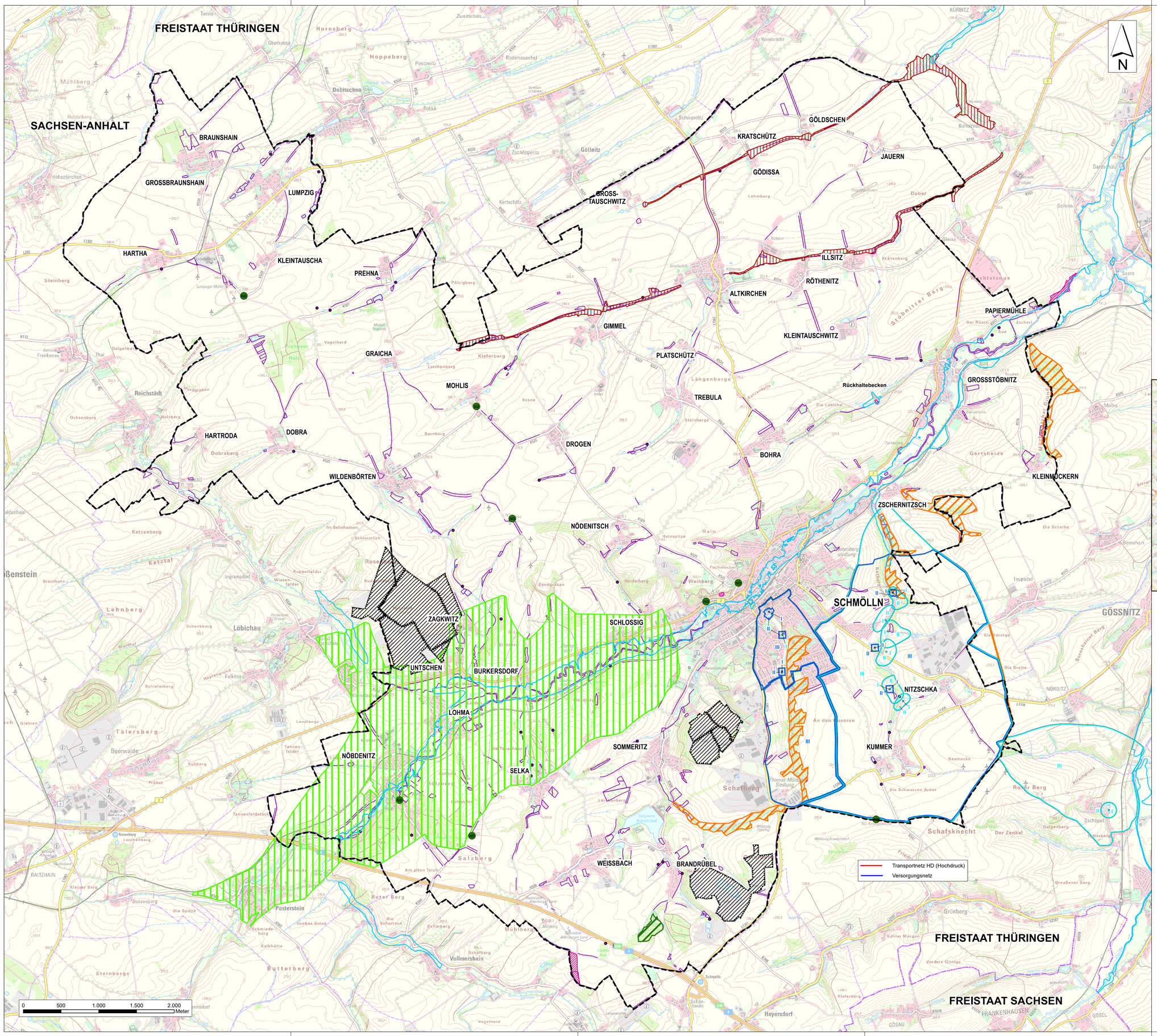


## Legende

### Schutzgebiete

**gemäß Naturschutzrecht (BNatSchG / ThürNatG)**

| | |
|---|---|
| Naturschutzgebiete gem. § 23 BNatSchG | Ausschlussgebiet |
| Landschaftsschutzgebiete gem. § 26 BNatSchG / § 36 ThürNatG | Ausschlussgebiet |
| Naturdenkmal gem. § 28 BNatSchG / § 36 ThürNatG | Ausschlussgebiet |
| Flächennaturdenkmal gem. § 29 BNatSchG / § 36 ThürNatG | Ausschlussgebiet |
| Geschützte Landschaftsbestandteile gem. § 29 BNatSchG / § 36 ThürNatG | Ausschlussgebiet |
| gesetzlich geschützte Biotope gem. § 30 BNatSchG / § 15 ThürNatG | Ausschlussgebiet |
| Natura 2000-Gebiet: Flora-Fauna-Habitat-Gebiet (FFH) gem. § 32 BNatSchG | Ausschlussgebiet |

**gemäß Wasserrecht (WHG / ThürWG)**

| | |
|---|---|
| Wasserschutzgebiet gem. § 51 WHG (Schutzzone I - III) | Schutzzone I und II: Ausschlussgebiet<br>Schutzzone III : kein Ausschlussgebiet |
| Wasserschutzgebiet (in Aussicht genommene Ausweisung) gem. § 51 WHG | kein Ausschlussgebiet |
| Überschwemmungsgebiet gem. § 76 WHG / § 54 ThürWG | Ausschlussgebiet |

**gemäß Bergrecht (BBergG)**

| | |
|---|---|
| Bewilligung gem. § 8 BBergG / Bergwerkseigentum gem. §§ 9 und 149 BBergG | Ausschlussgebiet mit Ausnahme bereits ausgebeuteter Rohstoffgebiete (= bedingte Eignung) |

### Hinweise

Stadtgebiet Stadt Schmölln

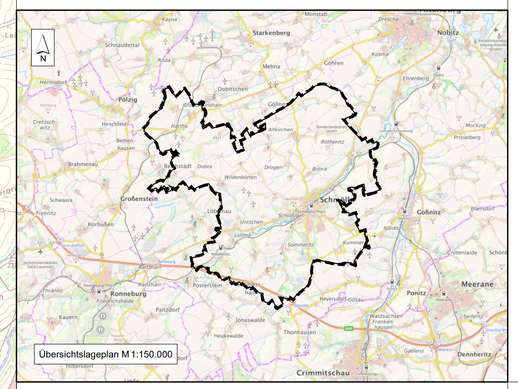


# Stadt Schmölln

Standortkonzeption PV-FFA

## Standortkonzeption Photovoltaik-Freiflächenanlagen (PV-FFA)

## Karte 1: rechtliche Ausschlussflächen (Schutzgebiete)

M 1 : 20.000

22. Oktober 2024

GÖL Gesellschaft für Ökologie und Landschaftsplanung mbH

Gesellschaft für Ökologie und Landschaftsplanung mbH
07570 Weida, Schlossberg 7
Tel.: 036603/714790, Fax: 036603/714794
info@goel.de / www.goel.de